

**Ausbau der "Schwandner Str." (SAD 44) in der Stadt Schönesee**

Ausführungsplanung vom 28.03.2025

1. Änderung: Änderung der Umleitungsbeschilderung 19.08.2025 KM

**Übersichtslageplan Umleitungsbeschilderung**

M = 1 : 25.000

Anlage: 16.1 Plan-Nr.

Projekt-Nr. SCHÖ-03-167-20

Projektierung: März 2025 Zi / KM

Sachbearbeitung: 28.03.2025 KM



Beraten und Planen GMBH  
 HAUPTSTRASSE 1  
 92431 NEUNBURG V. WALD  
 TEL. (0 96 72) 92 14 - 0  
 NEUNBURG@BERATEN-PLANEN.DE

**Ausbau der "Schwandner Str." (SAD 44) in der Stadt Schönsee**

Ausführungsplanung vom 28.03.2025

1. Änderung:  
Änderung der Umleitungsbeschilderung  
19.08.2025 KM

Lageplan  
Bauabschnitte  
Umleitungs-  
beschilderung

M = 1 : 2000

Anlage: Plan-Nr.  
16.2  
Projekt-Nr. SCHÖ-03-167-20

Projektierung:  
März 2025 Me / KM

Sachbearbeitung:  
28.03.2025 KM



Beraten und Planen GMBH  
HAUPTSTRASSE 1  
92431 NEUNBURG V. WALD  
TEL. (0 96 72) 92 14 - 0  
NEUNBURG@BERATEN-PLANEN.DE

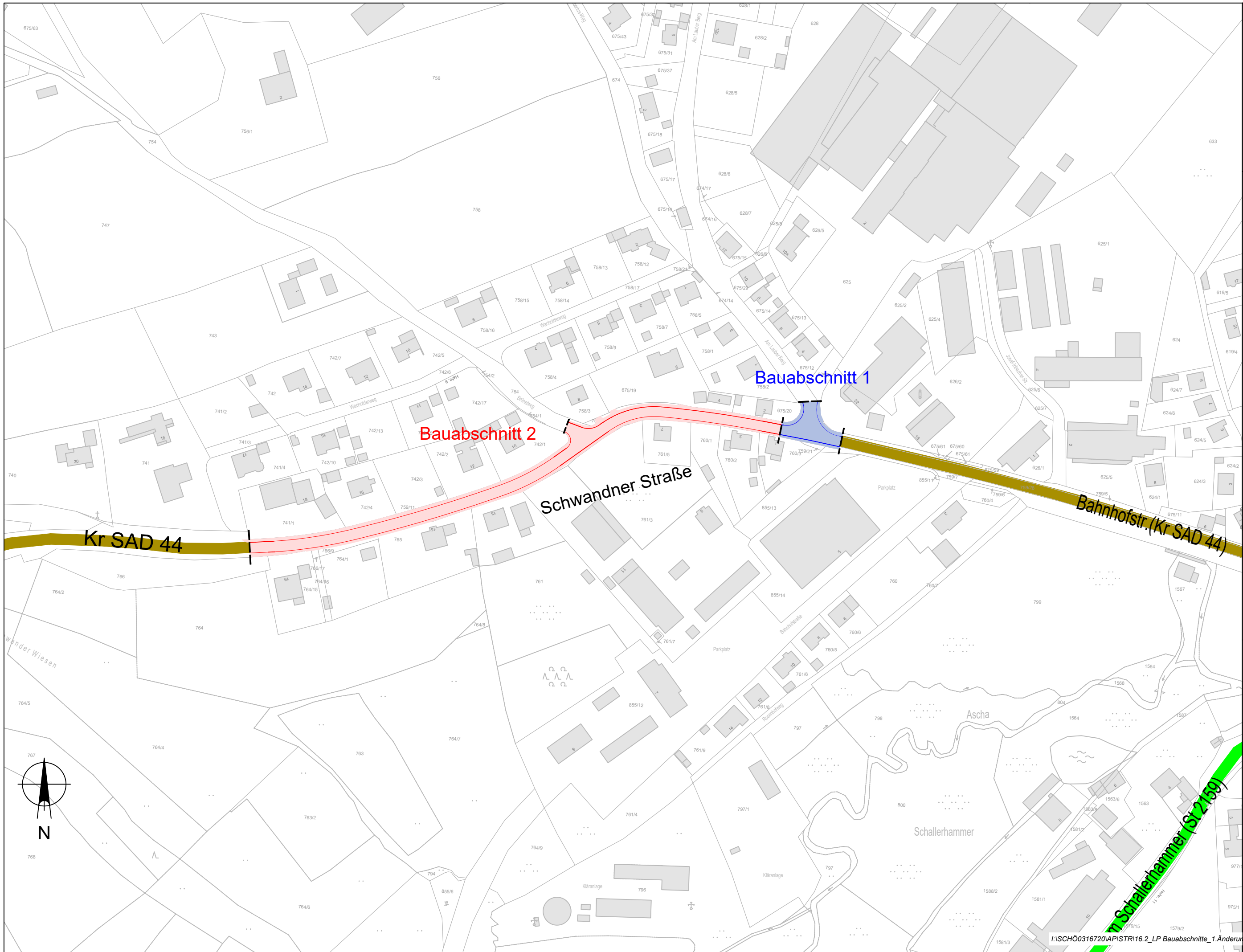

Ausbau der  
"Schwandner Str."  
(SAD 44) in der  
Stadt Schöensee

Ausführungsplanung  
vom 28.03.2025

1. Änderung:  
Änderung der  
Umleitungsbeschilderung  
19.08.2025 KM

Lageplan  
Umleitungs-  
beschilderung  
Bauabschnitt 1  
Detail Schöensee

M = 1 : 5.000

Anlage: Plan-Nr.  
16.3

Projekt-Nr. SCHÖ-03-167-20

Projektierung:  
März 2025 Zi / KM

Sachbearbeitung:  
28.03.2025 KM

# STADT SCHÖNSEE

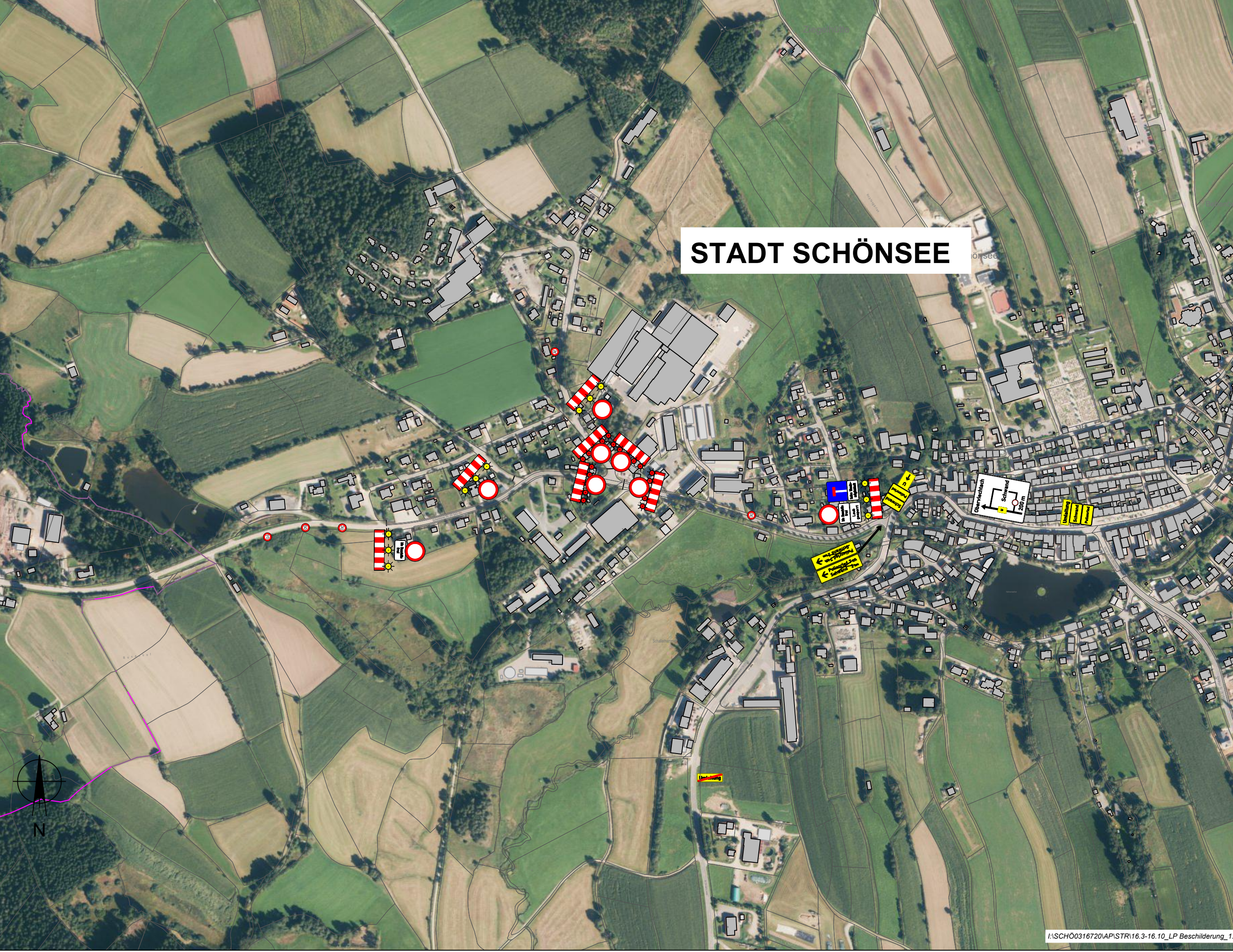

Ausbau der  
"Schwandner Str."  
(SAD 44) in der  
Stadt Schönsee

Ausführungsplanung  
vom 28.03.2025

1. Änderung:  
Änderung der  
Umleitungsbeschilderung  
19.08.2025 KM

Lageplan  
Umleitungs-  
beschilderung  
Bauabschnitt 2  
Detail Schönsee

M = 1 : 5.000

Anlage: Plan-Nr.  
16.4

Projekt-Nr. SCHÖ-03-167-20

Projektierung:  
März 2025 Zi / KM

Sachbearbeitung:  
28.03.2025 KM

STADT SCHÖNSEE

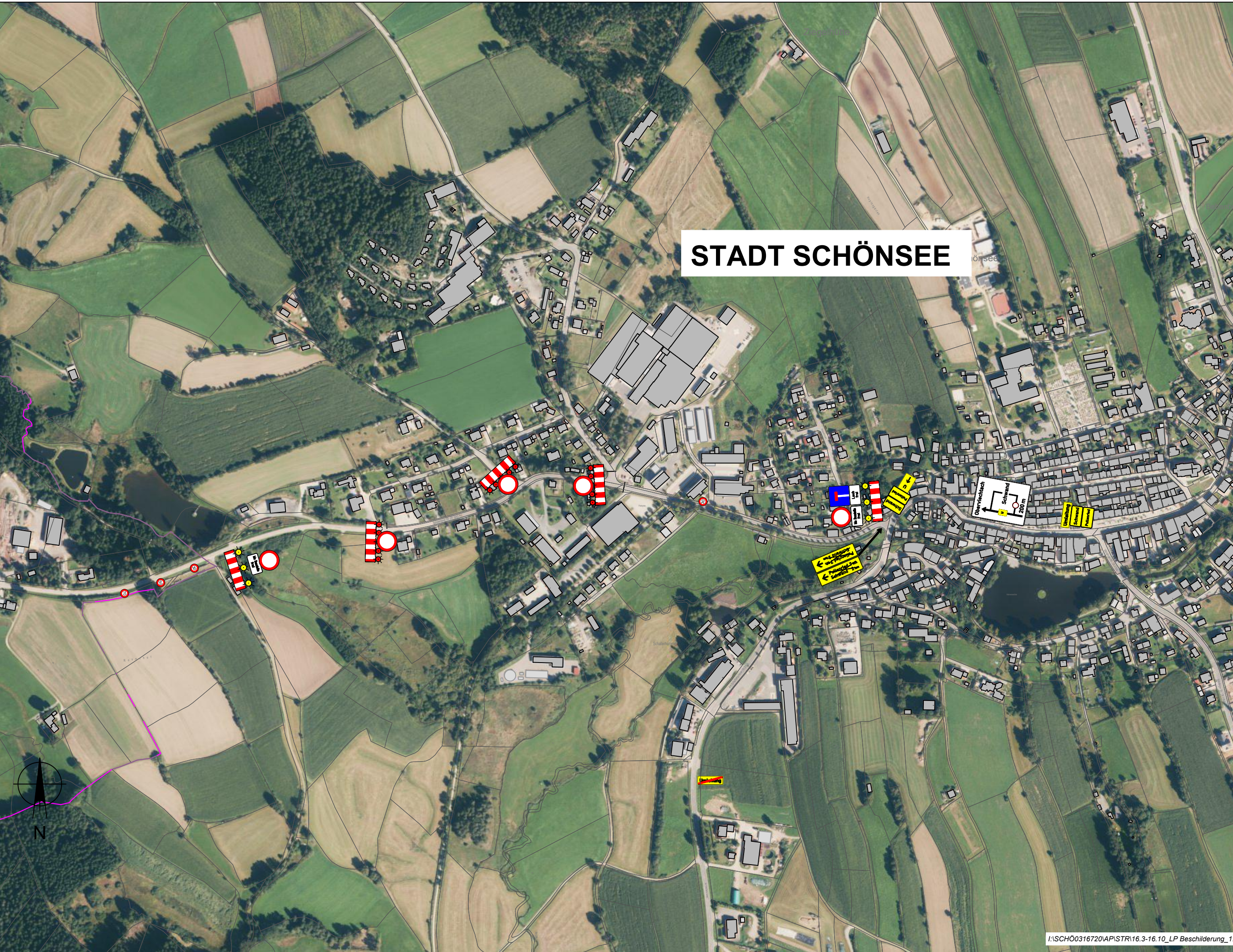

**Ausbau der  
"Schwandner Str."  
(SAD 44) in der  
Stadt Schönsee**

*Ausführungsplanung  
vom 28.03.2025*

*1. Änderung:  
Änderung der  
Umleitungsbeschilderung  
19.08.2025 KM*

Lageplan  
Umleitungs-  
beschilderung  
Bauabschnitt 1 / 2  
Detail Schwand

M = 1 : 2.500

Anlage: Plan-Nr.  
16.5 .

Projekt-Nr. SCHÖ-03-167-20

Projektierung:  
März 2025 Zi / KM

Sachbearbeitung:  
28.03.2025 KM

Schwand

Mitterlangau

**Ausbau der  
"Schwandner Str."  
(SAD 44) in der  
Stadt Schönsee**

*Ausführungsplanung  
vom 28.03.2025*

1. Änderung:  
Änderung der  
Umleitungsbeschilderung  
19.08.2025 KM

Lageplan  
Umleitungs-  
beschilderung  
Bauabschnitt 1 / 2  
Detail Mitterlangau

M = 1 : 2.500

Anlage: Plan-Nr.  
16.6 .

Projekt-Nr. SCHÖ-03-167-20

Projektierung:  
März 2025 Zi / KM

Sachbearbeitung:  
28.03.2025 KM

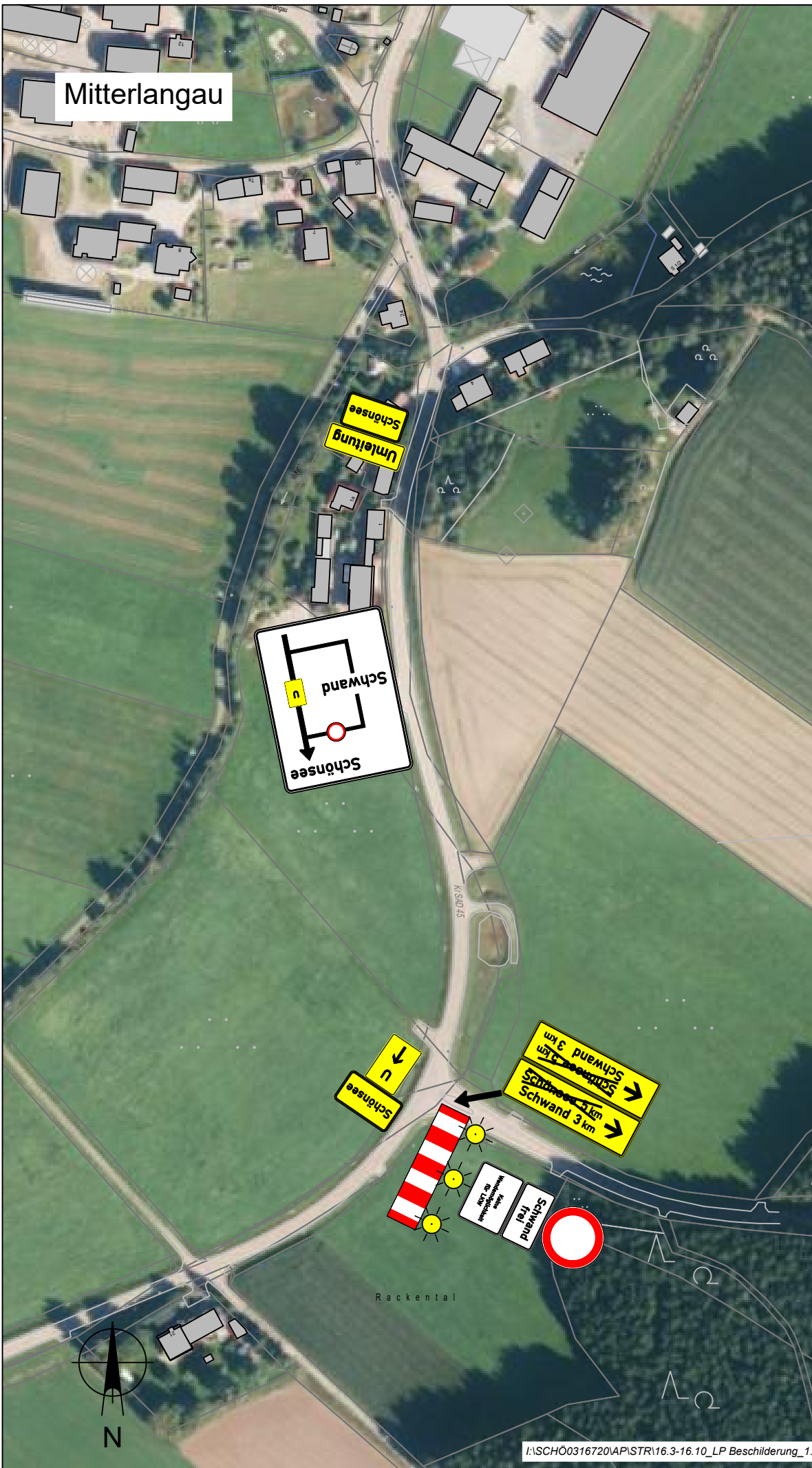

**Ausbau der  
"Schwandner Str."  
(SAD 44) in der  
Stadt Schönsee**

*Ausführungsplanung  
vom 28.03.2025*

1. Änderung:  
Änderung der  
Umleitungsbeschilderung  
19.08.2025 KM

Lageplan  
Umleitungs-  
beschilderung  
Bauabschnitt 1 / 2  
Detail Unterlangau

M = 1 : 2.500

Anlage: Plan-Nr.  
16.7 .

Projekt-Nr. SCHÖ-03-167-20

Projektierung:  
März 2025 Zi / KM

Sachbearbeitung:  
28.03.2025 KM

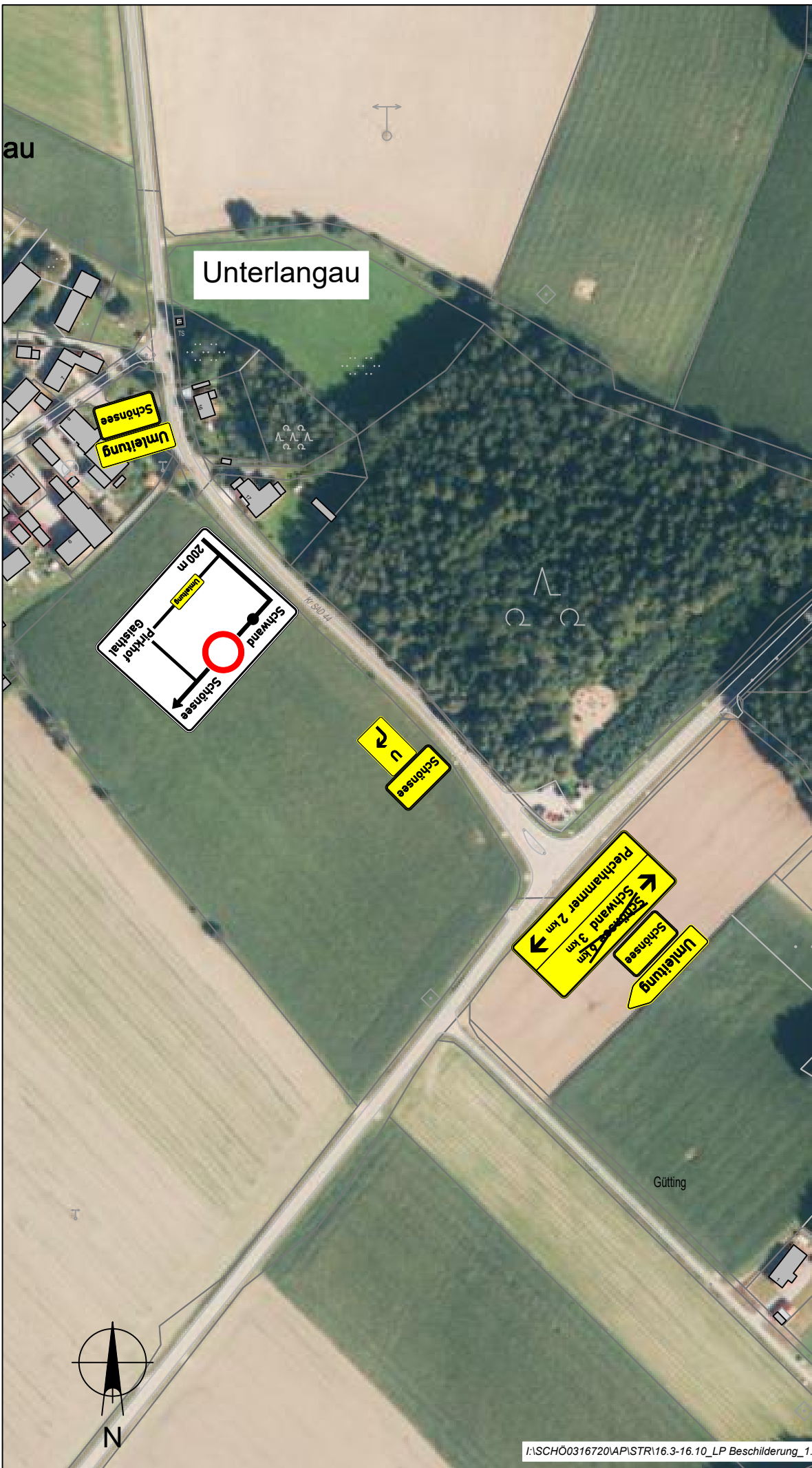

## Ausbau der "Schwandner Str." (SAD 44) in der Stadt Schönsee

Ausführungsplanung  
vom 28.03.2025

1. Änderung:  
Änderung der  
Umleitungsbeschilderung  
19.08.2025 KM

Lageplan  
Umleitungs-  
beschilderung  
Bauabschnitt 1 / 2  
Detail Plechhammer

M = 1 : 2.500

Anlage: Plan-Nr.  
16.8 .

Projekt-Nr. SCHÖ-03-167-20

Projektierung:  
März 2025 Zi / KM

Sachbearbeitung:  
28.03.2025 KM

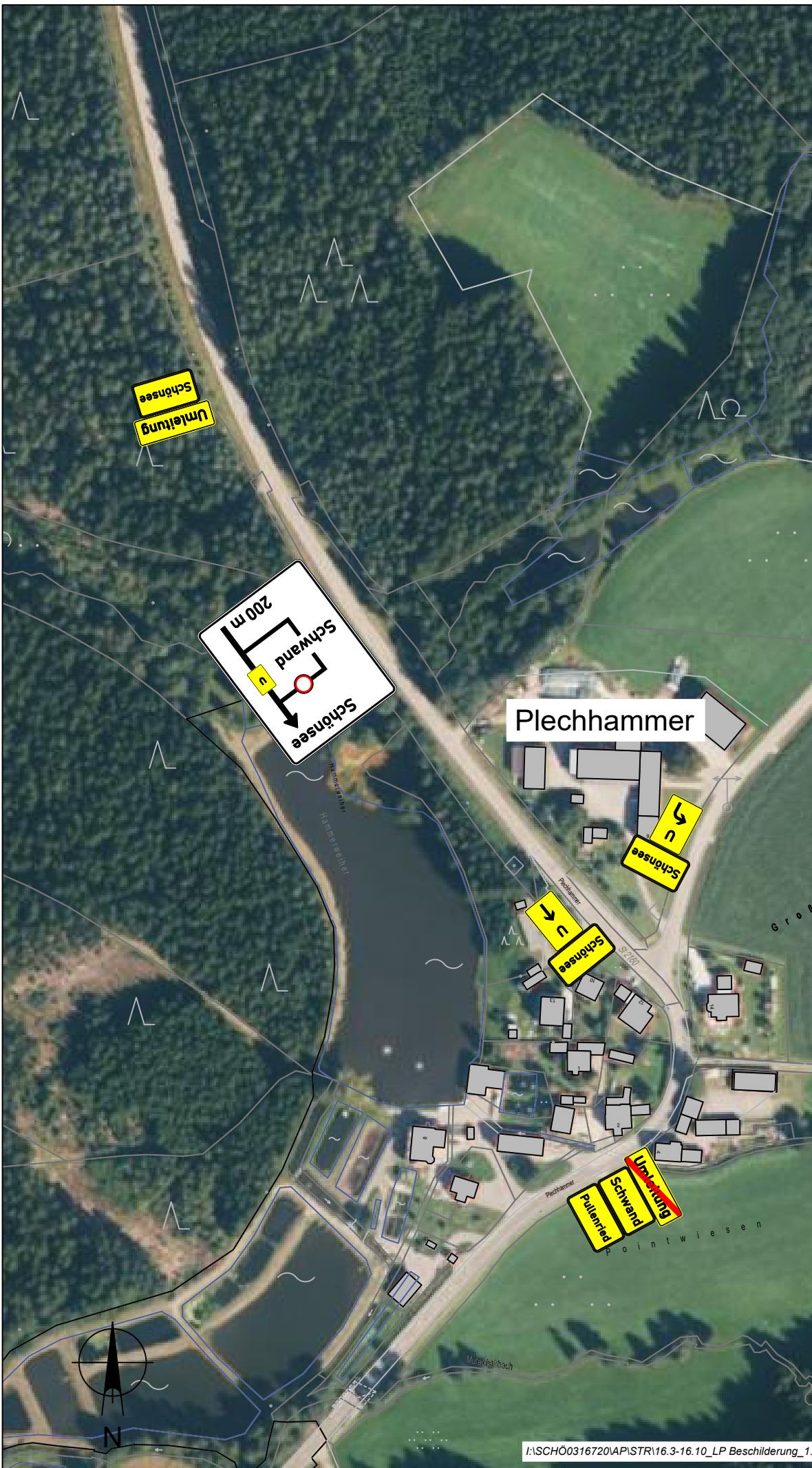

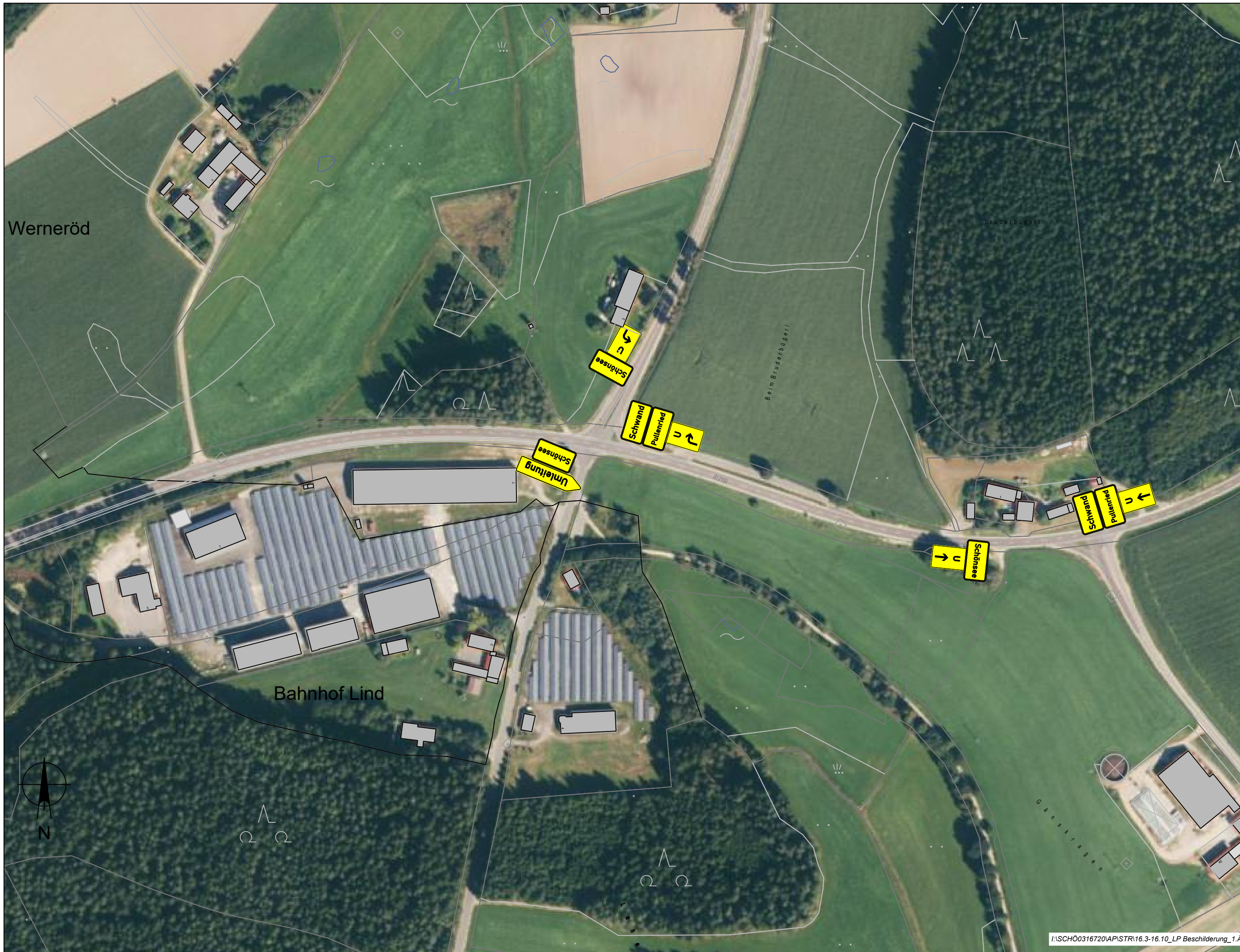

**Ausbau der  
"Schwandner Str."  
(SAD 44) in der  
Stadt Schöensee**

*Ausführungsplanung  
vom 28.03.2025*

*1. Änderung:  
Änderung der  
Umleitungsbeschilderung  
19.08.2025 KM*

Lageplan  
Umleitungs-  
beschilderung  
Bauabschnitt 1  
Detail Bahnhof Lind

M = 1 : 2.500

Anlage: Plan-Nr.  
16.9

Projekt-Nr. SCHÖ-03-167-20

Projektierung:  
März 2025 Zi / KM

Sachbearbeitung:  
28.03.2025 KM

Ausbau der "Schwandner Str." (SAD 44) in der Stadt Schöensee

Ausführungsplanung vom 28.03.2025

1. Änderung: Änderung der Umleitungsbeschilderung 19.08.2025 KM

Lageplan Umleitungsbeschilderung Bauabschnitt 1 Detail Gaisthal

M = 1 : 2.500

Anlage: Plan-Nr. 16.10

Projekt-Nr. SCHÖ-03-167-20

Projektierung: März 2025 Zi / KM

Sachbearbeitung: 28.03.2025 KM

