

Stadt Nabburg

Ausbau der SAD 28 im Bereich der Diepold-, Krankenhaus- und Pfandelstraße mit Gehweg bis zum Schulbus - Bahnhof

Anlage: 18.1
 Plan-Nr.:
 Projekt-Nr.: NABB-03-493-23
 I:\NABB0349323\AP18_1_OLP Umleitung.dwg

Ausführungsplanung
 vom 26.03.2025

Projektion:
 März 2025 Mue / KM

Übersichtslageplan
 Umleitungsbeschilderung

M = 1 : 25.000

Bearbeitung:
 26.03.2025 KM

Vorhabensträger:

Landratsamt Schwandorf
 Wackersdorf Str. 80
 92421 Schwandorf
 Tel. 09431 / 4710

Planfertiger:

BERATEN UND PLANEN GMBH
 HAUPTSTRASSE 1
 92431 NEUNBURG V. WALD
 TEL. (0 96 72) 92 14 - 0
 neunburg@beraten-planen.de



(Datum, Unterschrift)

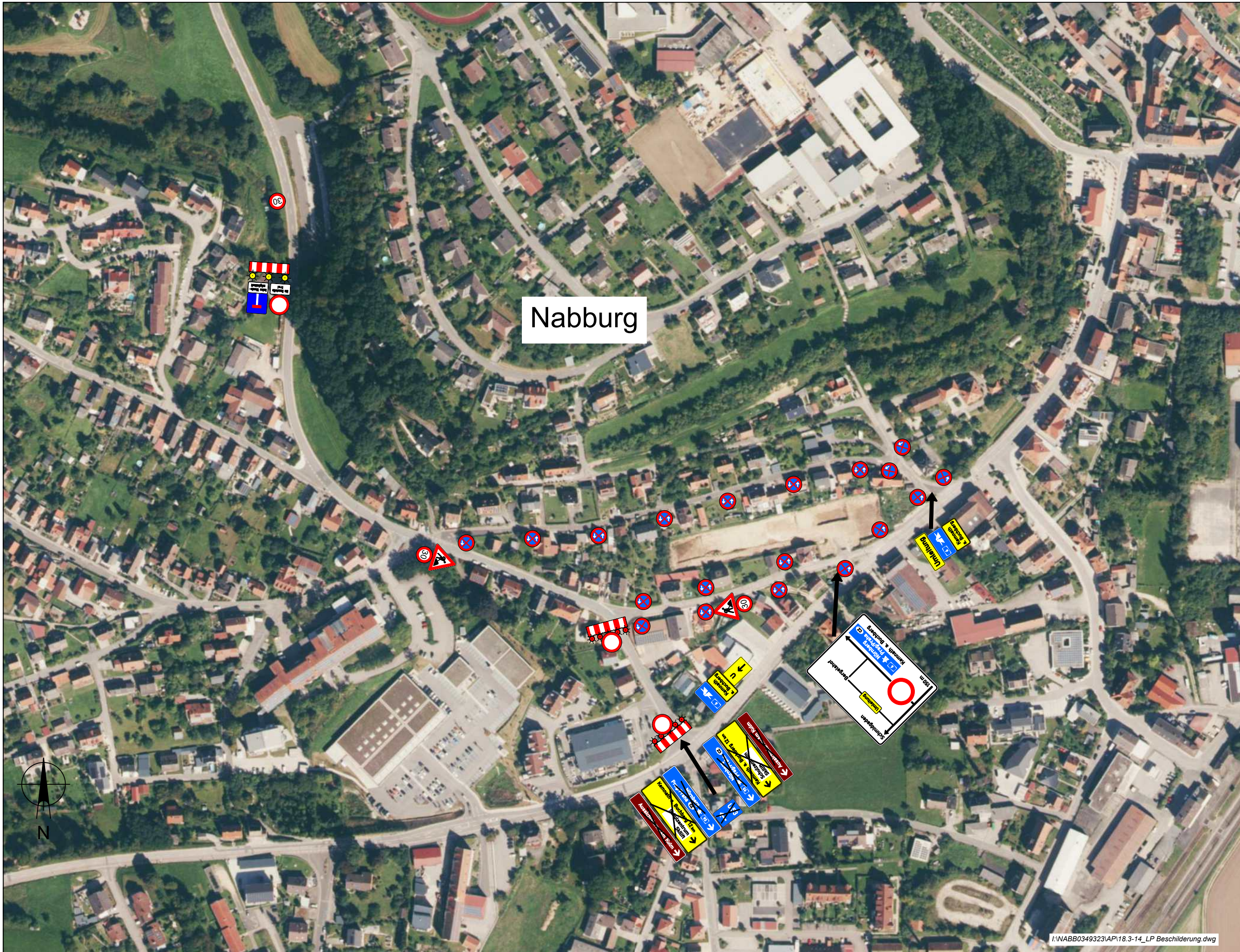

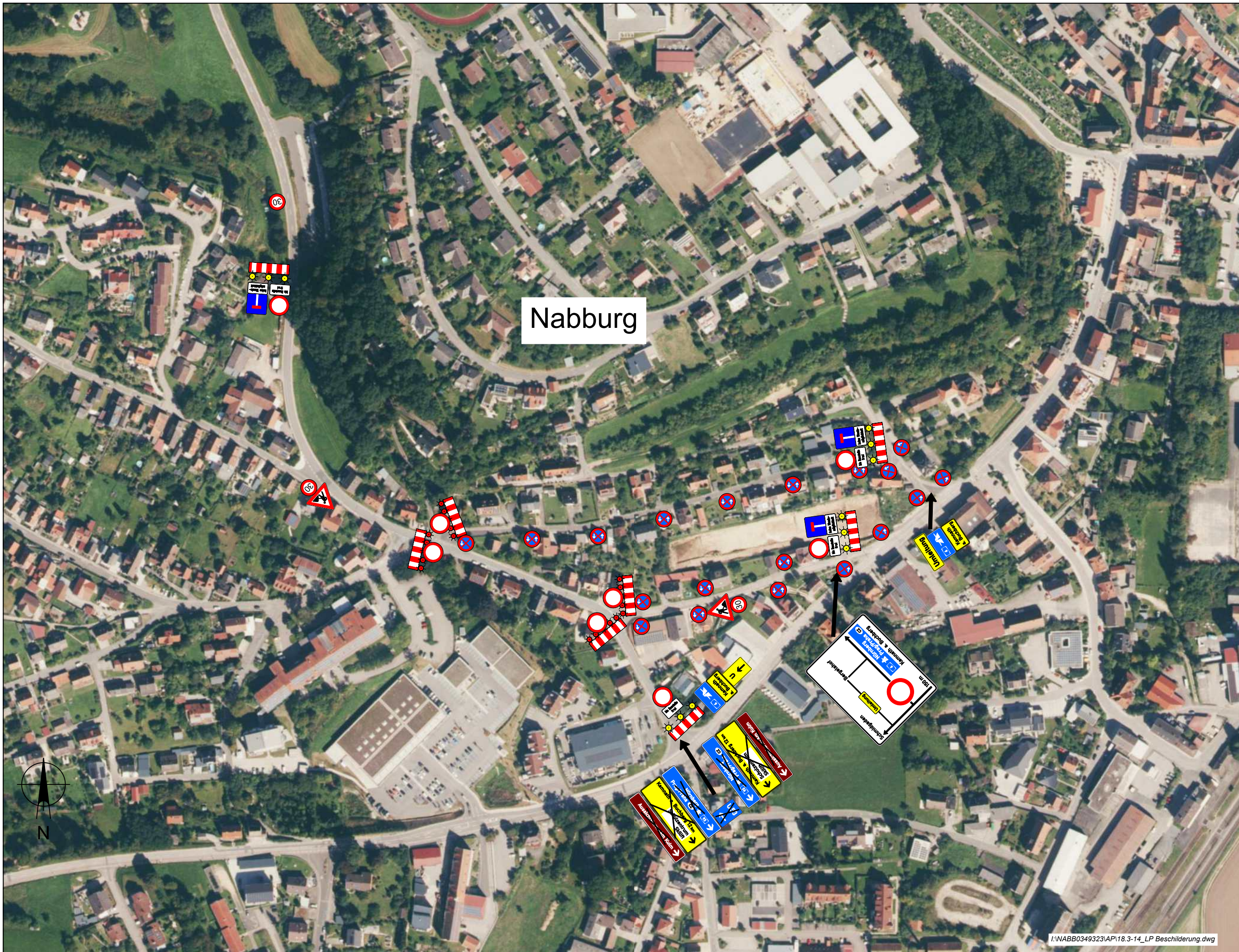

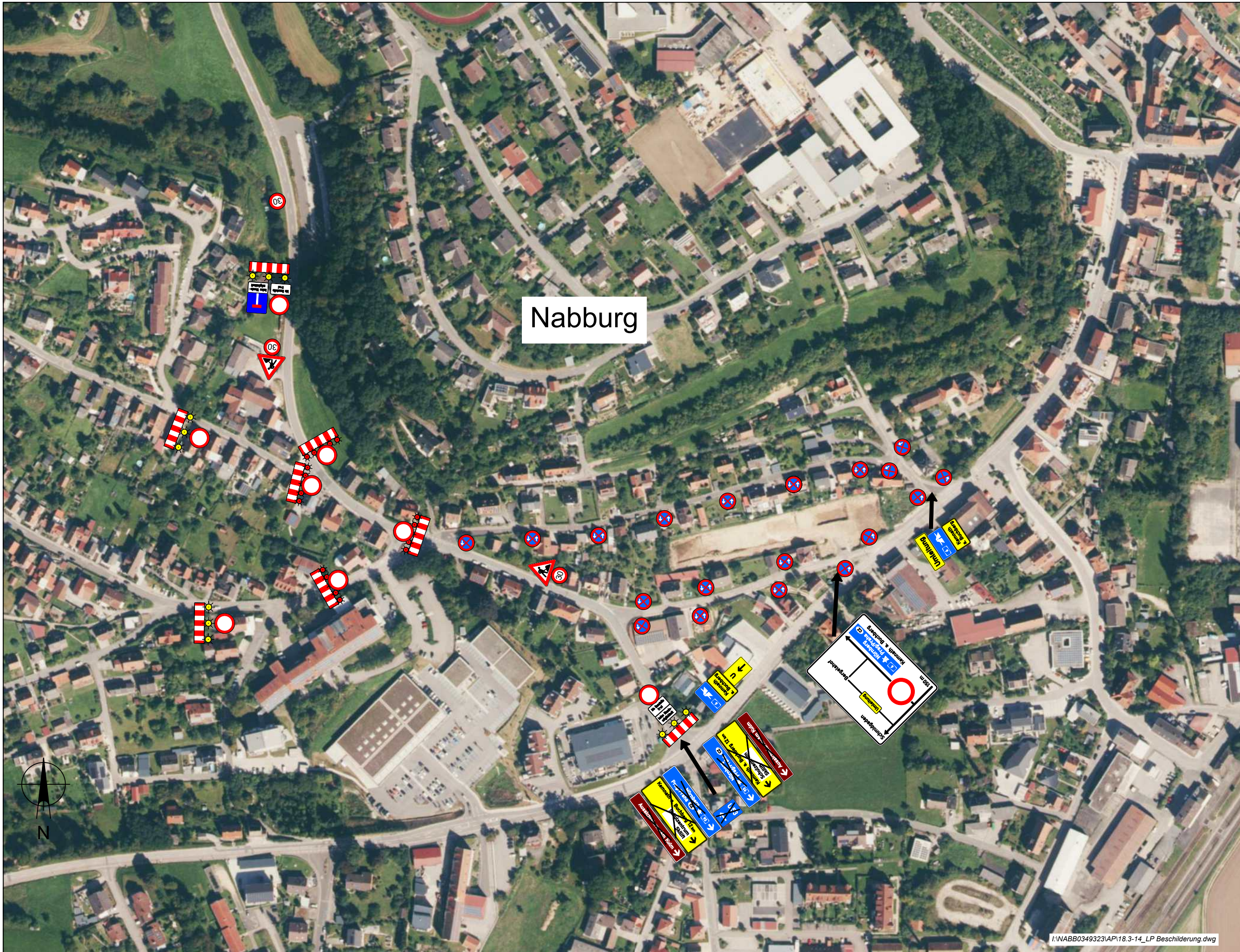

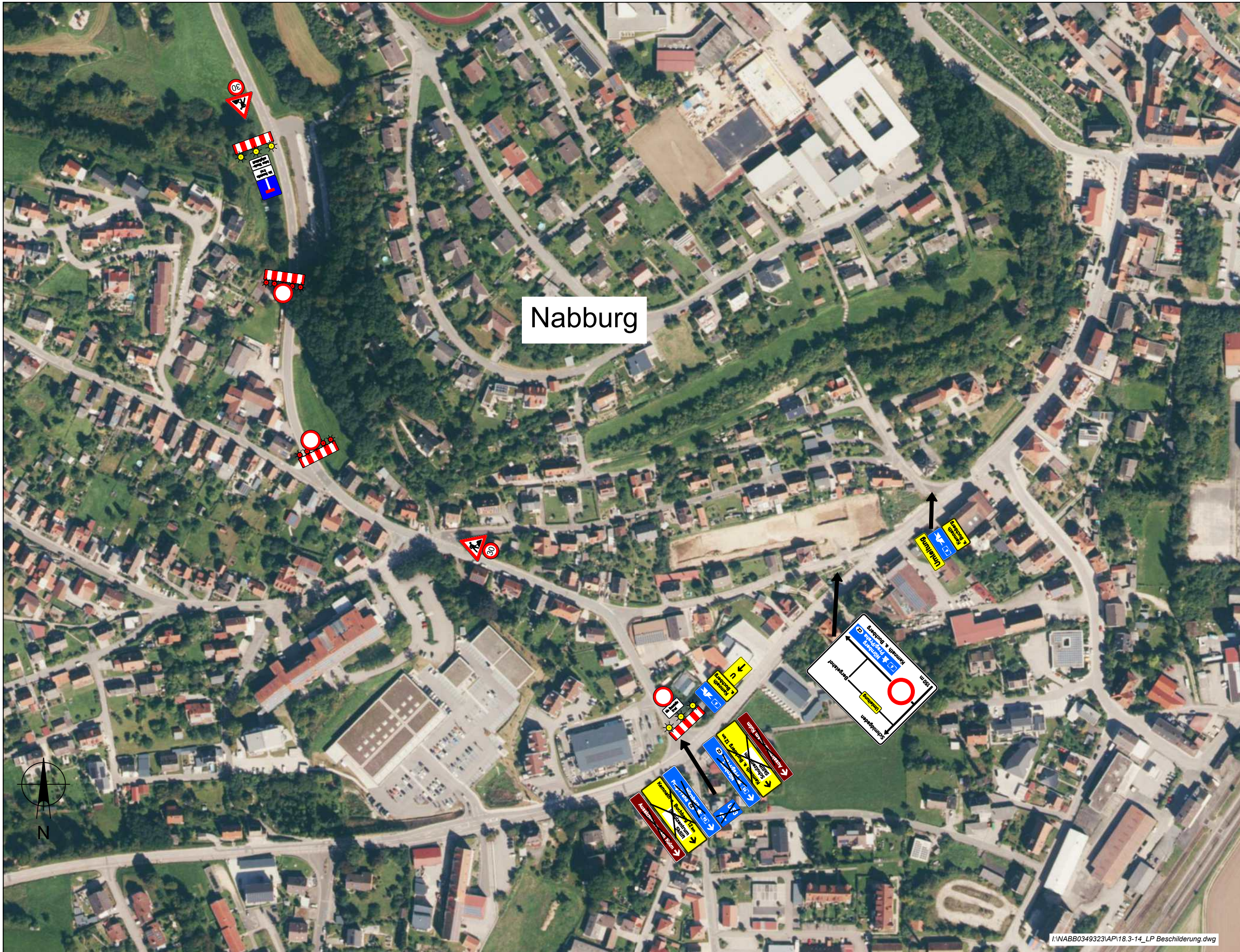

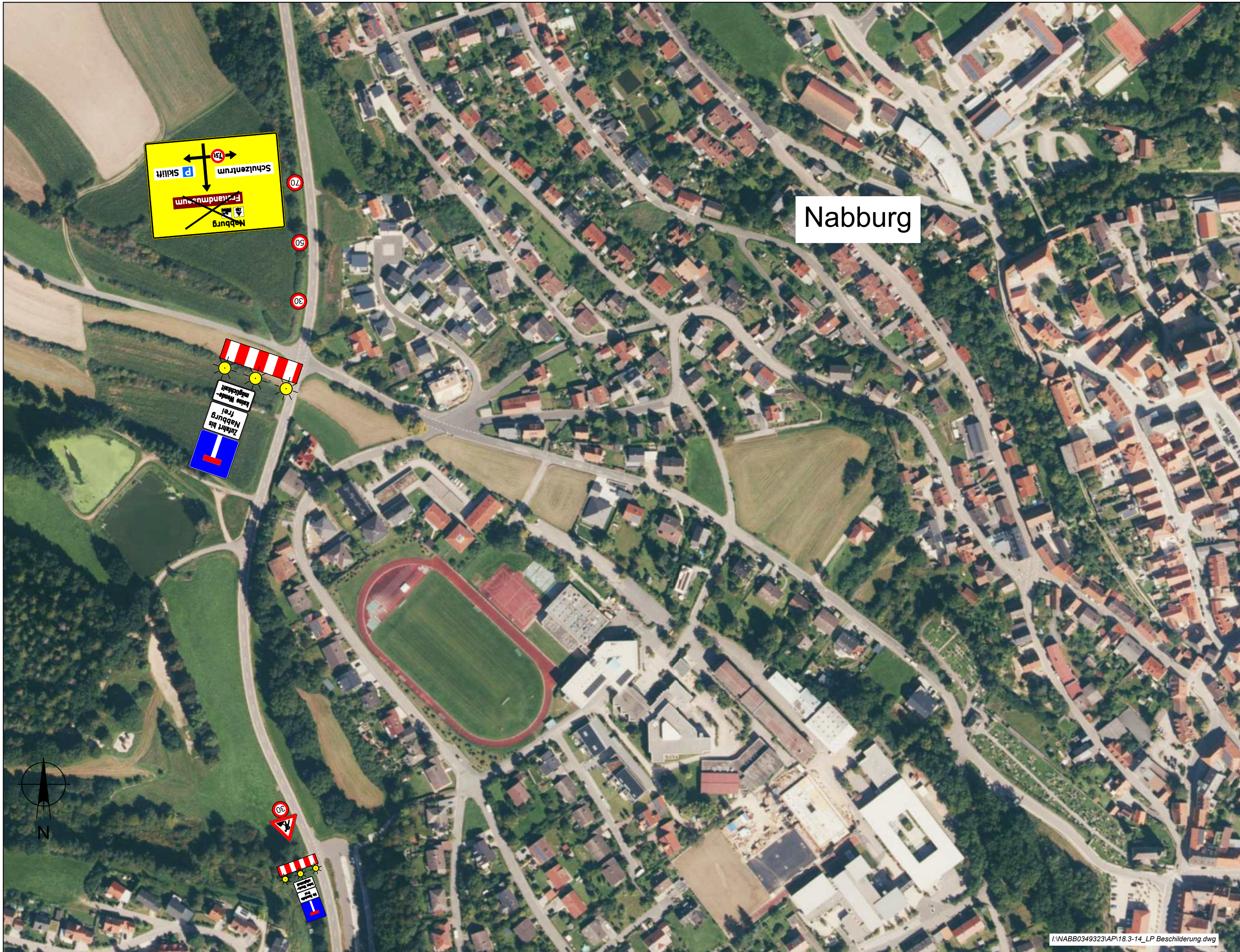

Nabburg

Schulzentrum
Freizeitmuseum
Nabburg

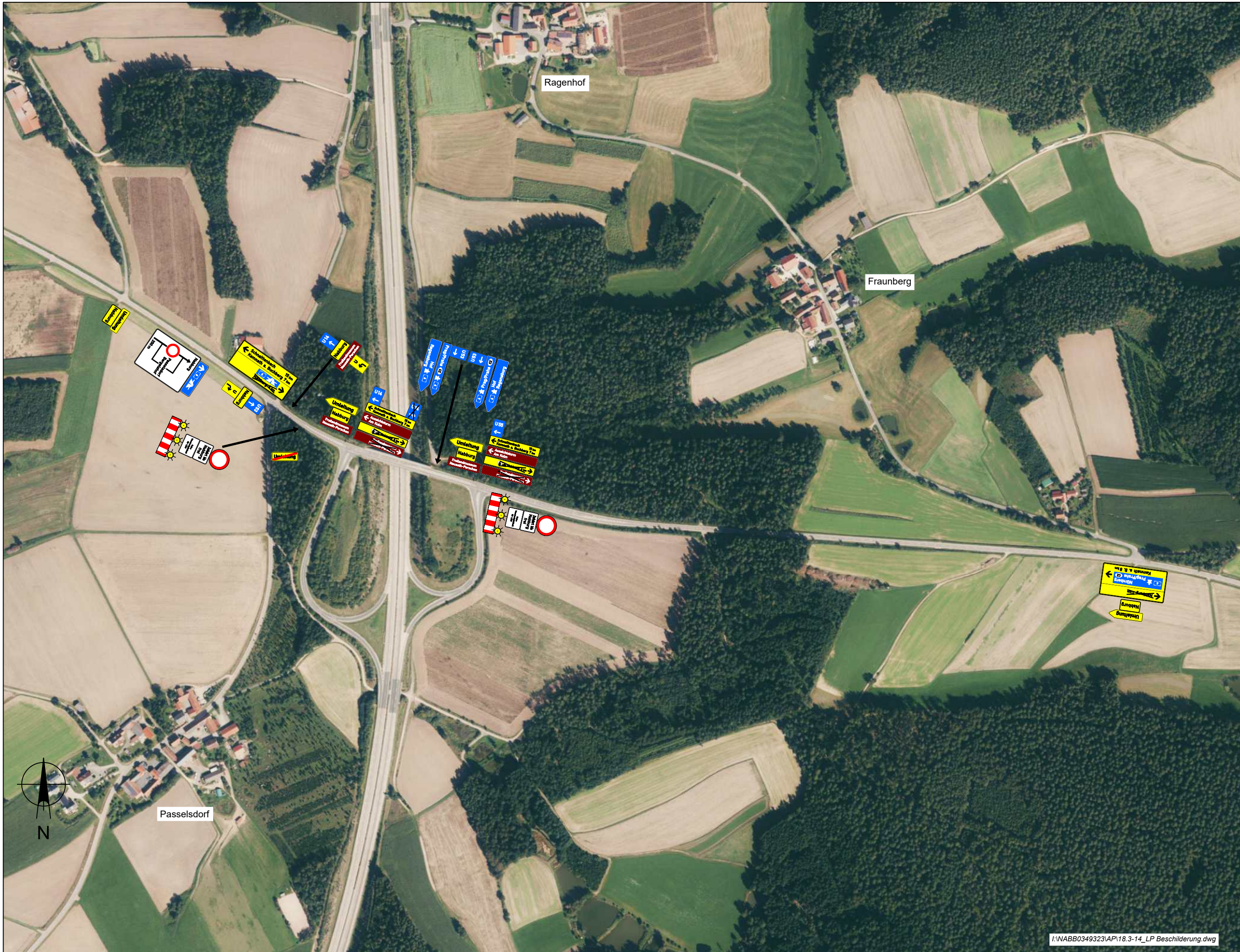

**Ausbau der SAD 28 im
Bereich der Diepold-,
Krankenhaus- und
Pfandelstraße mit
Gehweg bis zum
Schulbus - Bahnhof**

*Ausführungsplanung
vom 26.03.2025*

Lageplan
Umleitungsbeschilderung
Bauabschnitte A-D
Detail Götzensdorf

M = 1 : 5.000

Anlage: Plan-Nr.
18.9
Projekt-Nr. NABB 03-493-23

Projektierung:
März 2025 Mue / KM

Sachbearbeitung:
26.03.2025 KM

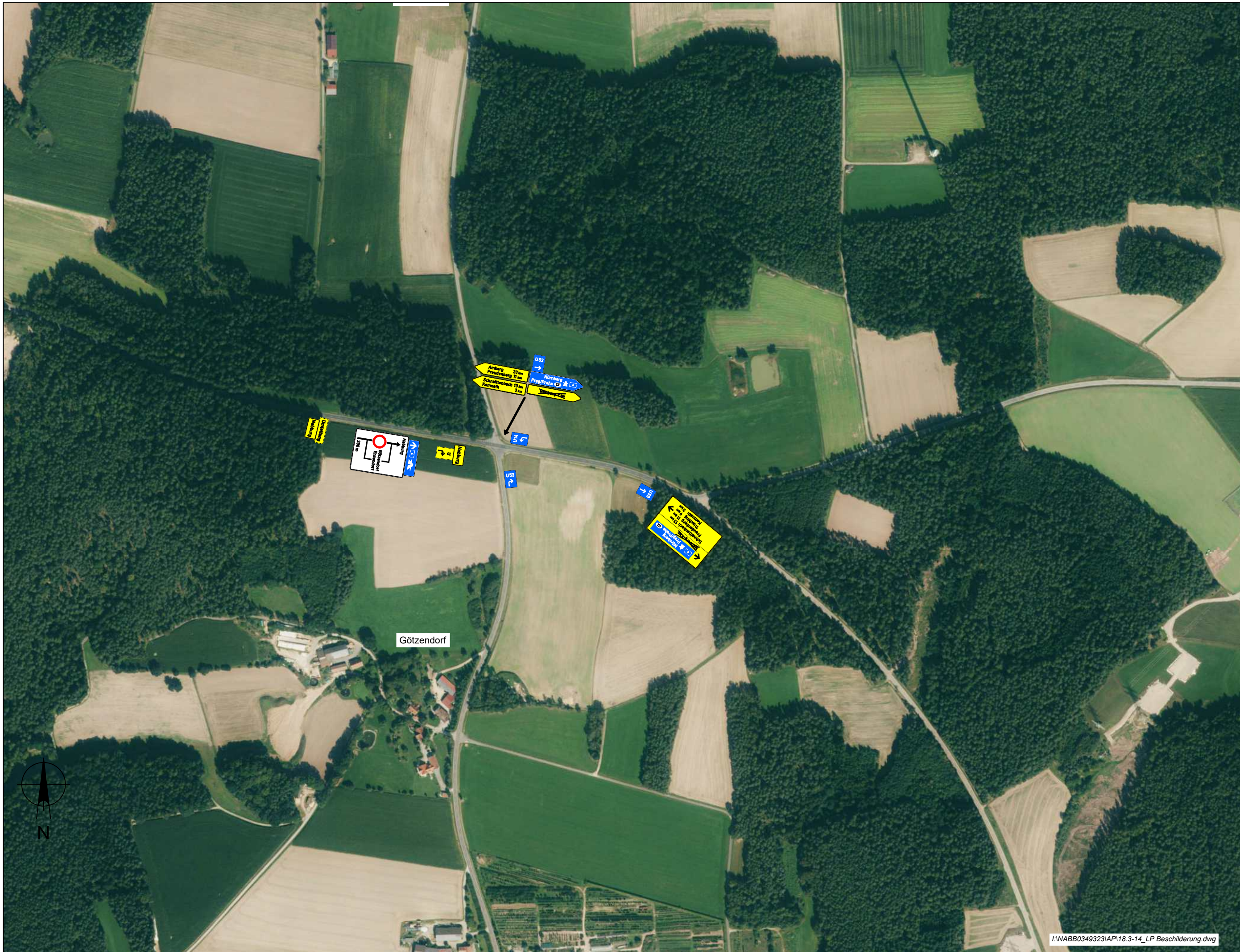

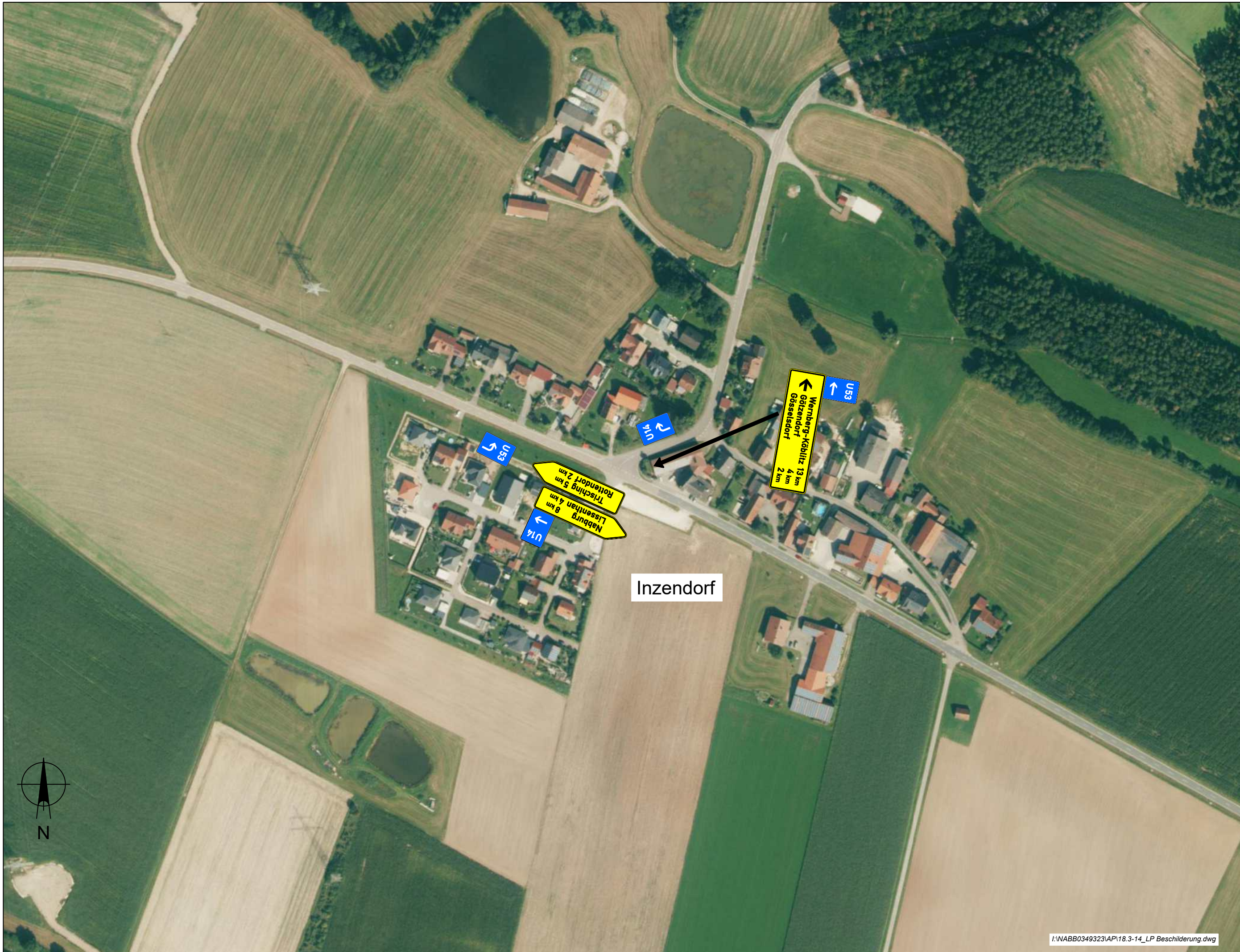

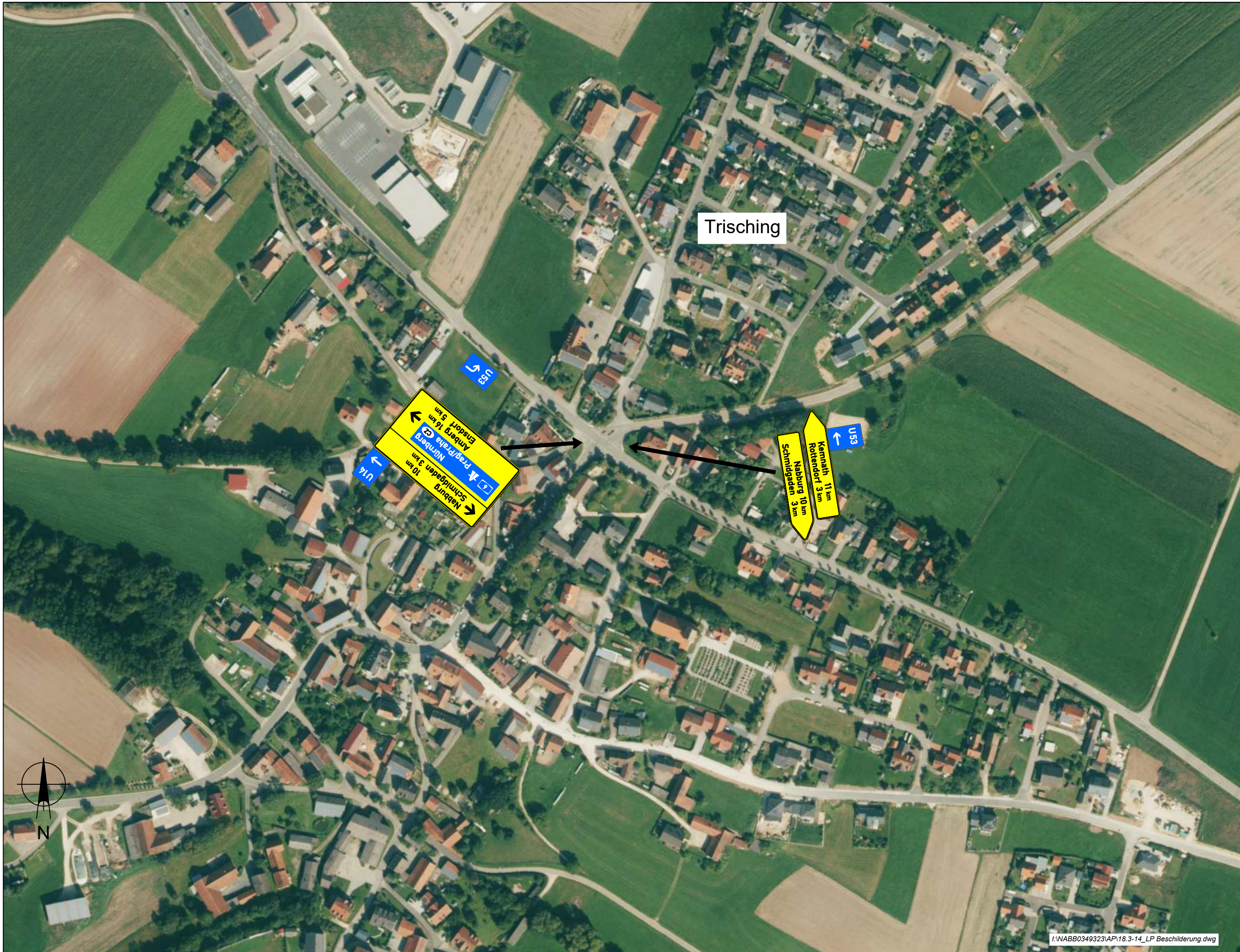



Stadt Nabburg

Ausbau der SAD 28 im Bereich der Diepold-, Krankenhaus- und Pfandelstraße mit Gehweg bis zum Schulbus - Bahnhof

Ausführungsplanung vom 26.03.2025

Lageplan
Umleitungsbeschilderung
Bauabschnitte A-D
Detail Bergelshof

M = 1 : 5.000

Anlage: 18.13 Plan-Nr. .
Projekt-Nr. NABB 03-493-23

Projektierung: März 2025 Mue / KM

Sachbearbeitung: 26.03.2025 KM



BERATEN UND PLANEN GMBH
HAUPTSTRASSE 1
92431 NEUNBURG V. WALD
TEL. (0 96 72) 92 14 - 0
neunburg@beraten-planen.de

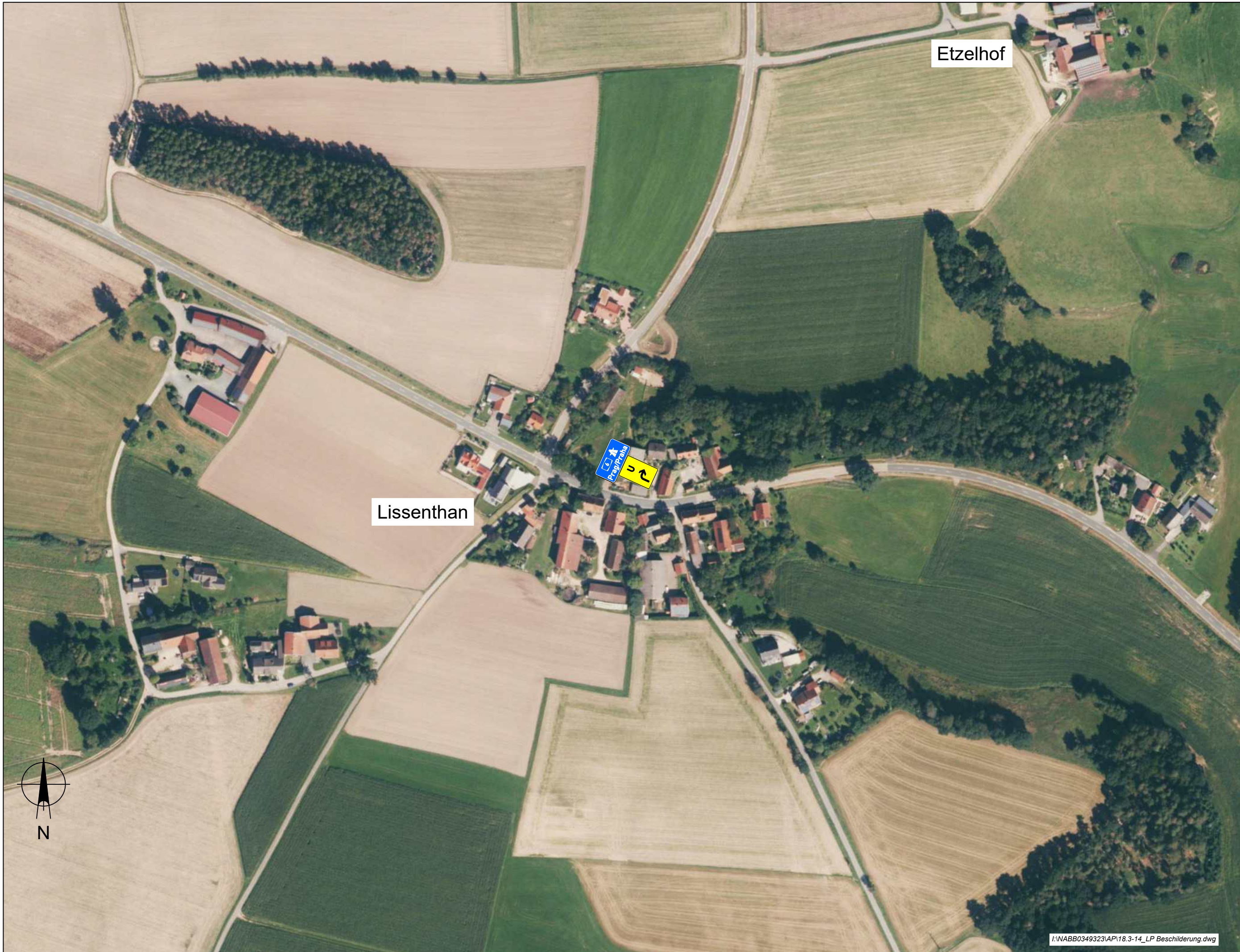

Stadt Nabburg

Ausbau der SAD 28 im Bereich der Diepold-, Krankenhaus- und Pfandelstraße mit Gehweg bis zum Schulbus - Bahnhof

Ausführungsplanung vom 26.03.2025

Lageplan Umleitungsbeschilderung Bauabschnitte A-D Detail Lissenthan

M = 1 : 2.500

Anlage: 18.12 Plan-Nr. Projekt-Nr. NABB 03-493-23

Projektierung: März 2025 Mue / KM

Sachbearbeitung: 26.03.2025 KM



BERATEN UND PLANEN GMBH HAUPTSTRASSE 1 92431 NEUNBURG V. WALD TEL. (0 96 72) 92 14 - 0 neunburg@beraten-planen.de



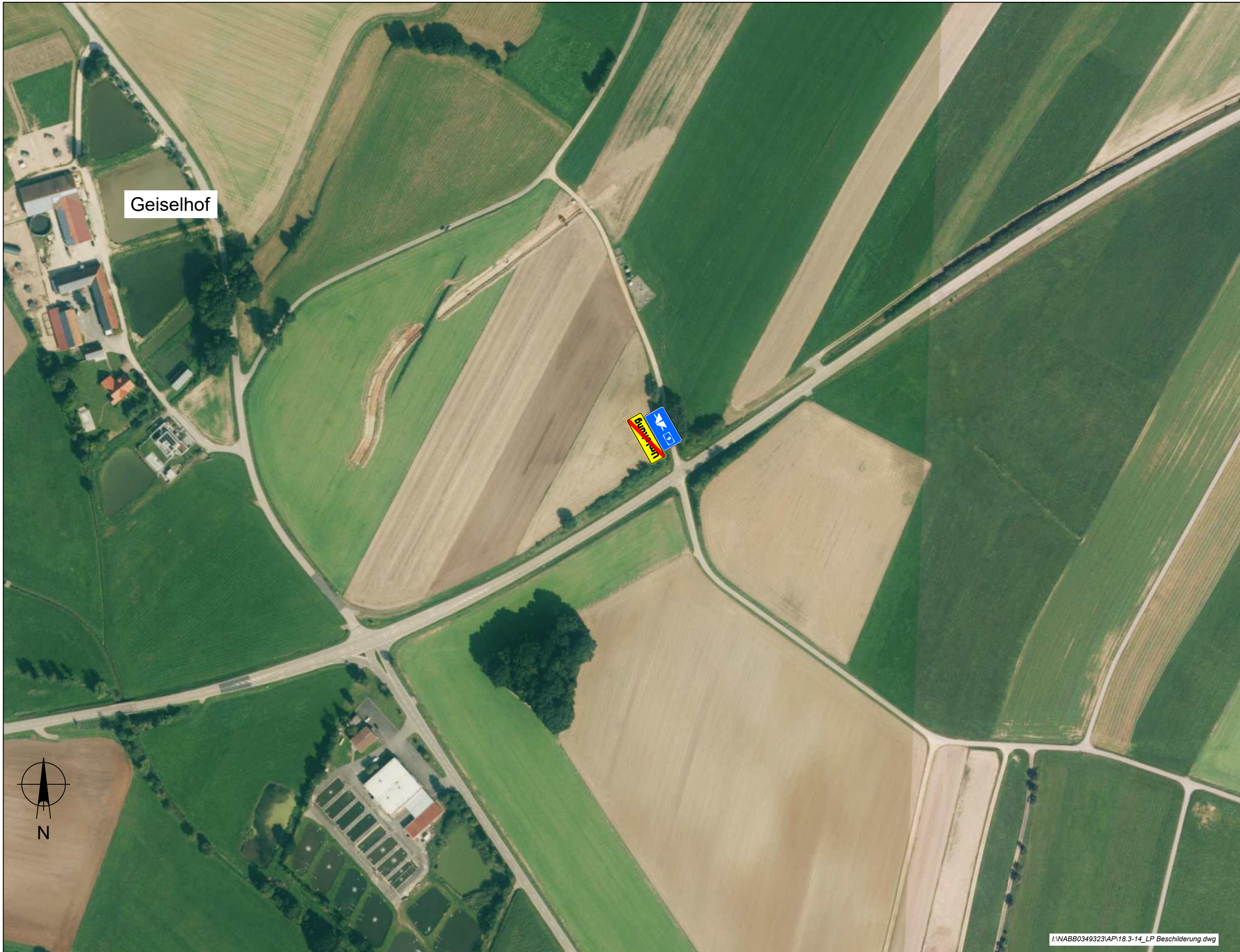

Geiselhof



Stadt Nabburg

Ausbau der SAD 28 im Bereich der Diepold-, Krankenhaus- und Pfandelstraße mit Gehweg bis zum Schulbus - Bahnhof

Ausführungsplanung vom 26.03.2025

Lageplan
Umleitungsbeschilderung
Bauabschnitte A-D
Detail Geiselhof

M = 1 : 2.500

Anlage: 18.14 Plan-Nr. .
Projekt-Nr. NABB 03-493-23

Projektierung: März 2025 Mue / KM

Sachbearbeitung: 26.03.2025 KM



BERATEN UND PLANEN GMBH
HAUPTSTRASSE 1
92431 NEUNBURG V. WALD
TEL. (0 96 72) 92 14 - 0
neunburg@beraten-planen.de